

# ΑΚΚΜ

ΑΜΠΑΚΟΥΜΚΙΝ  
ΚΑΒΒΑΔΑΣ  
ΚΑΛΟΓΙΑΝΝΗΣ  
& ΣΥΝΕΡΓΑΤΕΣ

ΑΡΧΙΤΕΚΤΟΝΙΚΗ & ΑΣΤΙΚΟΣ ΣΧΕΔΙΑΣΜΟΣ



ΑΚΚΜ & Συνεργάτες  
ΑΡΧΙΤΕΚΤΟΝΙΚΗ & ΑΣΤΙΚΟΣ ΣΧΕΔΙΑΣΜΟΣ

ΠΙΚΡΟΔΑΦΝΗΣ 9  
175 62 Π. ΦΑΛΗΡΟ - ΑΘΗΝΑ  
τηλ. 210 3218589, 210 3248136  
fax. 210 3232866

E-mail: [info@akkm.gr](mailto:info@akkm.gr)

website: [www.akkm.gr](http://www.akkm.gr)



**ΑΝΤΙΠΡΟΣΩΠΕΥΤΙΚΑ ΕΡΓΑ**

**ΑΠΟΚΑΤΑΣΤΑΣΕΙΣ ΚΤΙΡΙΩΝ - ΝΕΟΚΛΑΣΣΙΚΑ**

ΑΠΟΚΑΤΑΣΤΑΣΗ - ΑΝΑΚΑΤΑΣΚΕΥΗ ΔΙΑΤΗΡΗΤΕΟΥ ΚΤΙΡΙΟΥ  
ΘΕΣΗ: ΑΘΗΝΑΣ & ΑΡΜΟΔΙΟΥ  
ΣΥΝΕΡΓΑΤΗΣ: Σ. ΜΠΟΥΤΗΣ  
ΕΡΓΟΔΟΤΗΣ: VERITAS Α.Ε.  
ΜΕΛΕΤΗ - ΕΠΙΒΛΕΨΗ 1999-2000





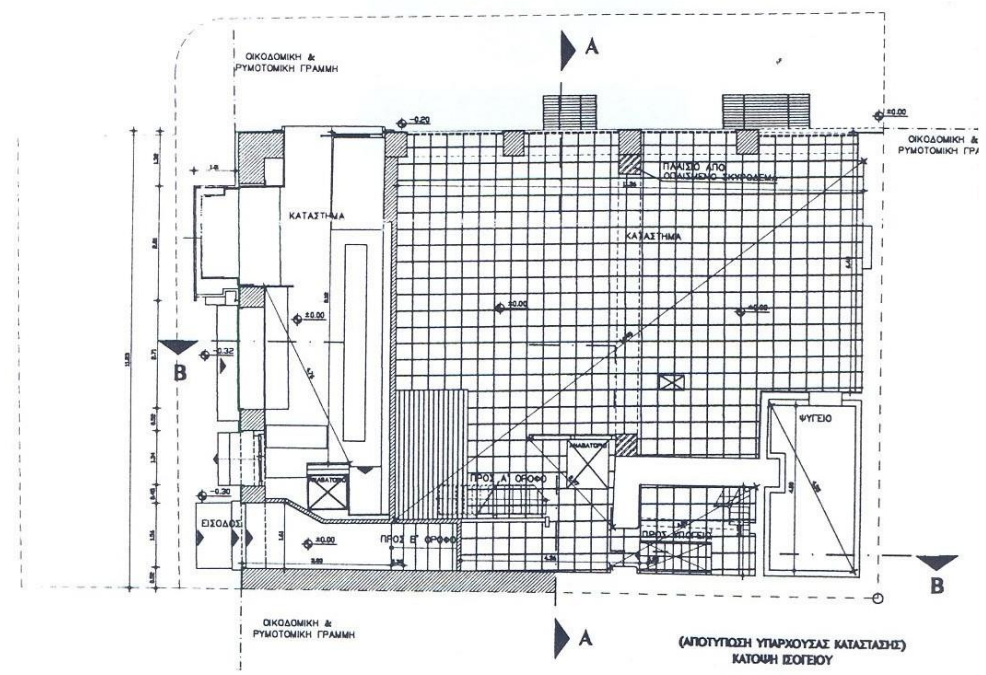
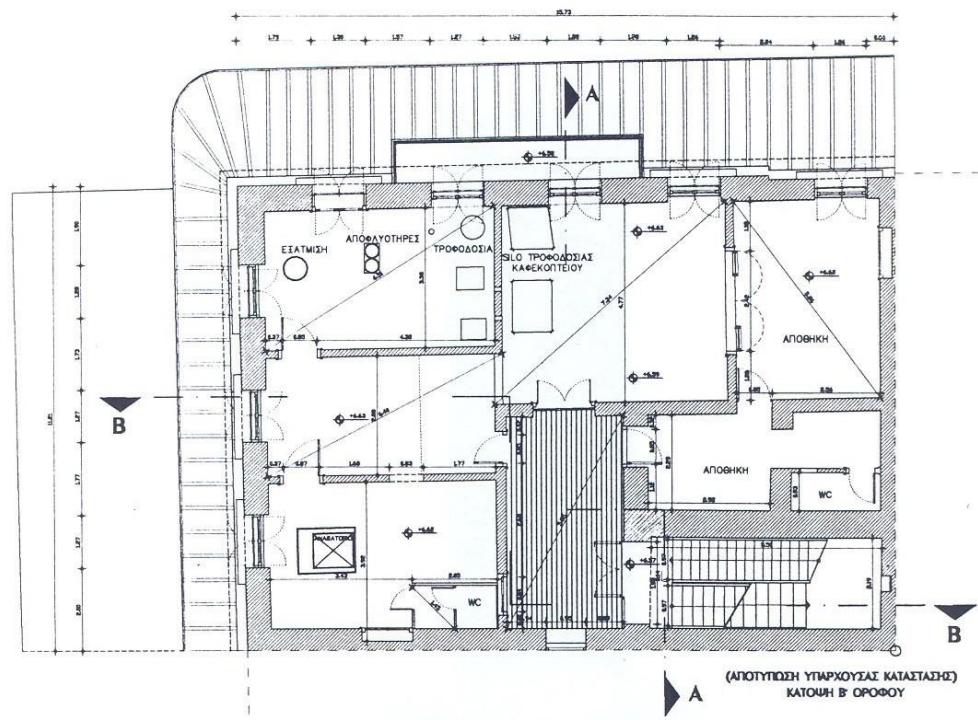
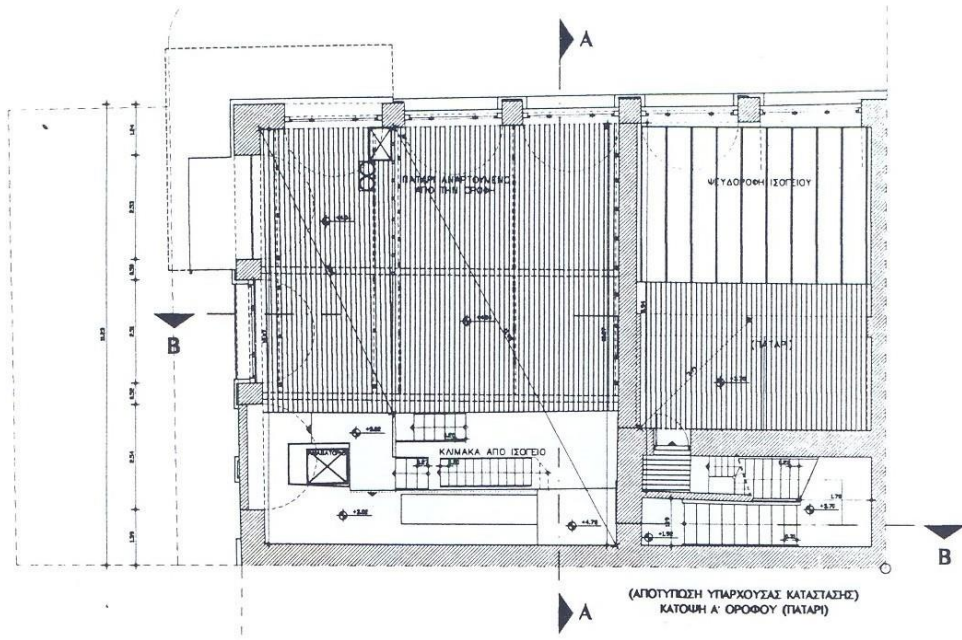



ΕΠΙΣΚΕΥΗ - ΑΠΟΚΑΤΑΣΤΑΣΗ ΥΦΙΣΤΑΜΕΝΗΣ ΝΕΟΚΛΑΣΙΚΗΣ ΔΙΩΡΟΦΗΣ ΚΑΤΟΙΚΙΑΣ  
 ΘΕΣΗ: ΠΟΙΚΙΛΗΣ 8, ΠΛΑΚΑ  
 ΣΥΝΕΡΓΑΤΗΣ: Σ.ΜΠΟΥΤΗΣ  
 ΕΡΓΟΔΟΤΗΣ: ΟΛΓΑ ΝΕΡΗ  
 ΜΕΛΕΤΗ 2000-2001

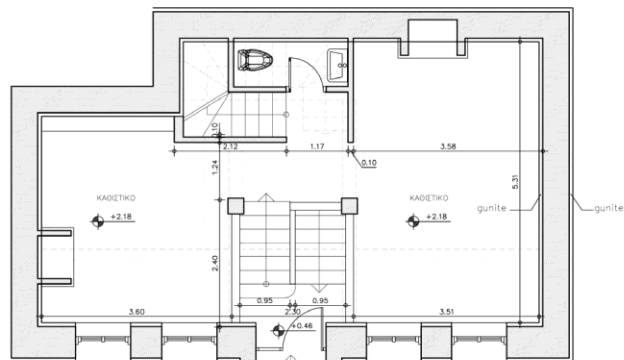

ΚΑΤΟΨΗ ΣΤΑΘΜΗΣ +2.18

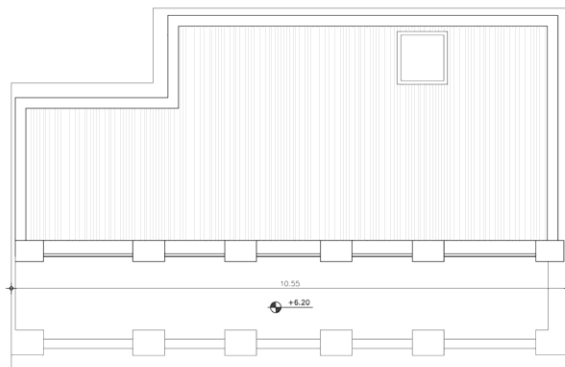

ΚΑΤΟΨΗ ΣΤΕΓΗΣ

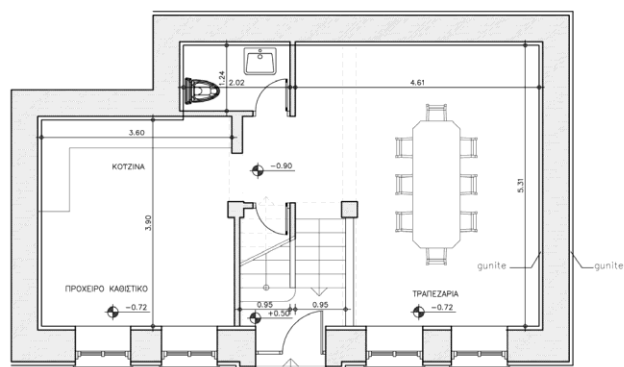

ΚΑΤΟΨΗ ΣΤΑΘΜΗΣ - 0.72

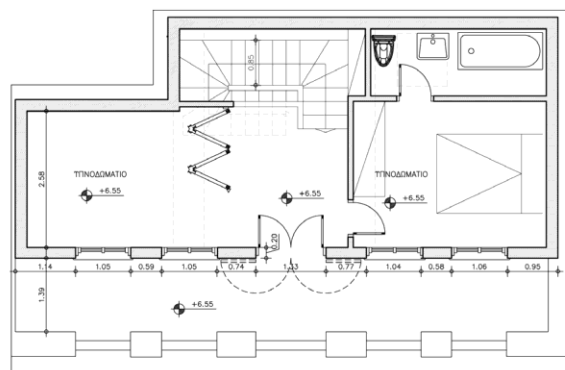

ΚΑΤΟΨΗ ΣΤΑΘΜΗΣ +6.20



ΤΕΤΡΑΩΡΟΦΟ ΚΤΙΡΙΟ ΓΡΑΦΕΙΩΝ & ΚΑΤΑΣΤΗΜΑΤΩΝ  
ΘΕΣΗ: ΚΥΠΡΟΥ & ΗΛΕΚΤΡΟΥΠΟΛΕΩΣ, ΑΡΓΥΡΟΥΠΟΛΗ  
ΣΥΝΕΡΓΑΤΗΣ: Σ. ΜΠΟΥΤΗΣ  
ΕΡΓΟΔΟΤΗΣ: ΧΡΙΣΤΙΑΝΙΚΟΣ ΦΙΛΑΝΘΡΩΠΙΚΟΣ ΣΥΛΛΟΓΟΣ «Η ΑΓΙΑ ΤΡΙΑΣ»  
ΜΕΛΕΤΗ - ΕΠΙΒΛΕΨΗ 1998-2000

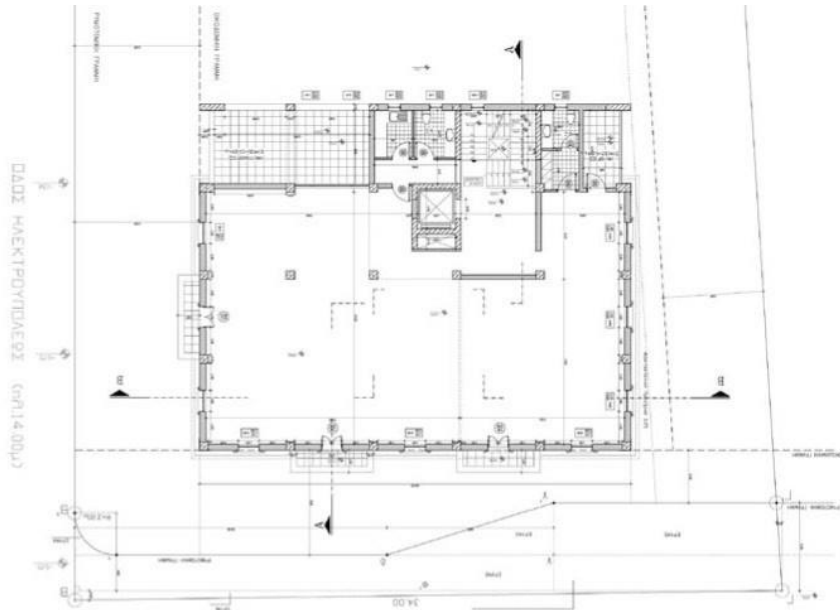

ΚΑΤΟΨΗ



ΝΟΤΙΑ ΟΨΗ



ΑΝΑΤΟΛΙΚΗ ΟΨΗ



# ΕΠΙΣΚΕΥΗ - ΑΠΟΚΑΤΑΣΤΑΣΗ ΥΦΙΣΤΑΜΕΝΗΣ ΔΙΩΡΟΦΗΣ ΚΑΤΟΙΚΙΑΣ & ΑΝΕΓΕΡΣΗ ΝΕΟΥ ΔΙΩΡΟΦΟΥ ΚΤΙΡΙΟΥ ΜΕ ΥΠΟΓΕΙΟ

ΘΕΣΗ: ΚΑΣΤΡΟ ΙΩΑΝΝΙΝΩΝ

ΣΥΝΕΡΓΑΤΗΣ: Σ. ΜΠΟΥΤΗΣ

ΕΡΓΟΔΟΤΗΣ: Ι. ΑΒΕΡΩΦ

ΜΕΛΕΤΗ - ΕΠΙΒΛΕΨΗ 2001-2002

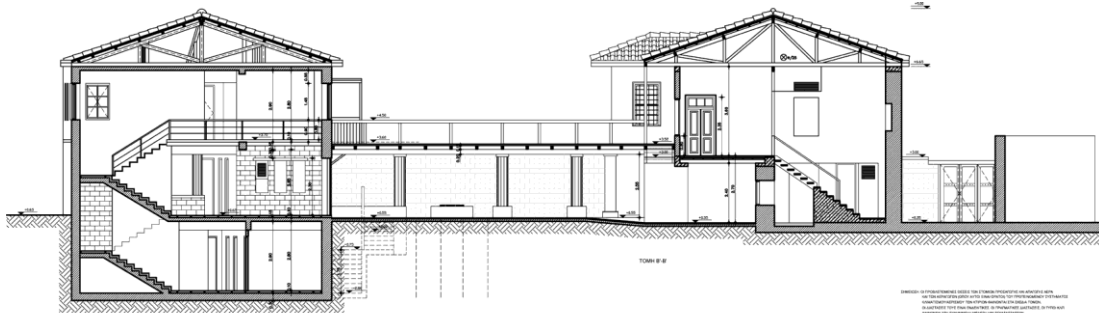
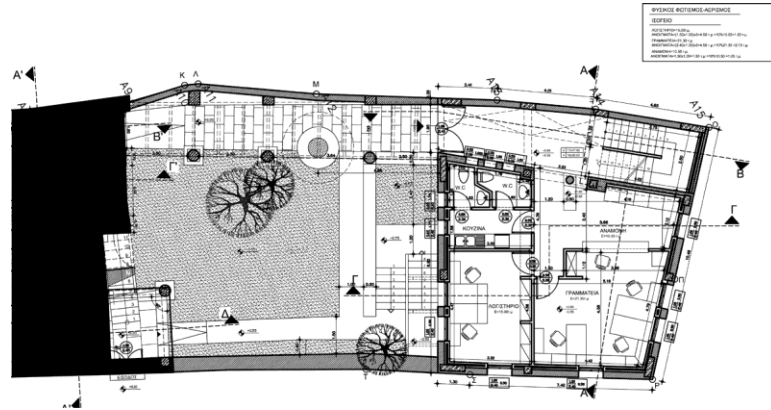
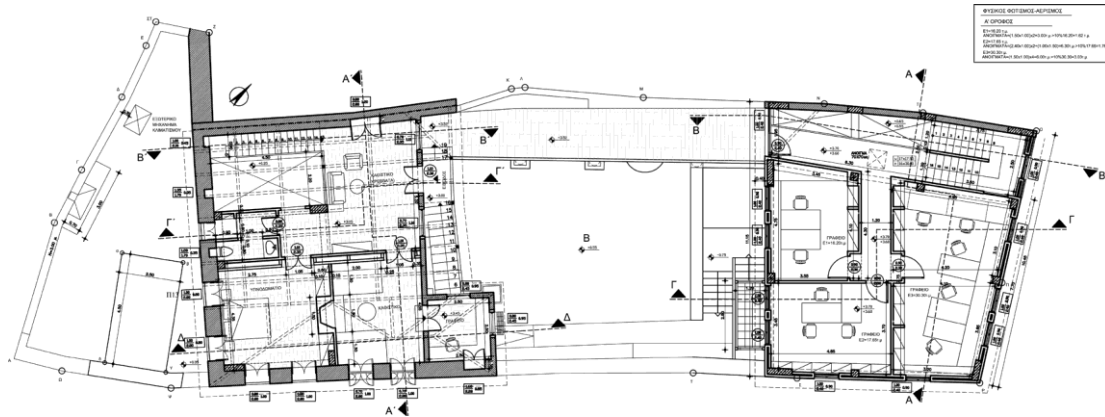

ΑΝΑΚΑΤΑΣΚΕΥΗ ΥΦΙΣΤΑΜΕΝΗΣ ΚΑΤΟΙΚΙΑΣ  
ΘΕΣΗ: ΜΕΤΣΟΒΟ  
ΣΥΝΕΡΓΑΤΗΣ: Σ. ΜΠΟΥΤΗΣ  
ΕΡΓΟΔΟΤΗΣ: Μ.Χ. ΑΒΕΡΩΦ  
ΜΕΛΕΤΗ - ΕΠΙΒΛΕΨΗ 1997-1998

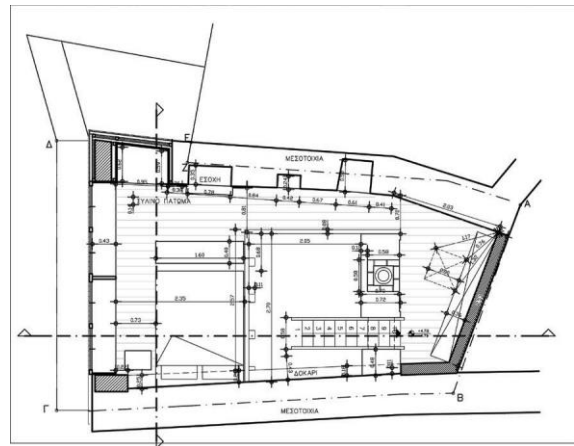
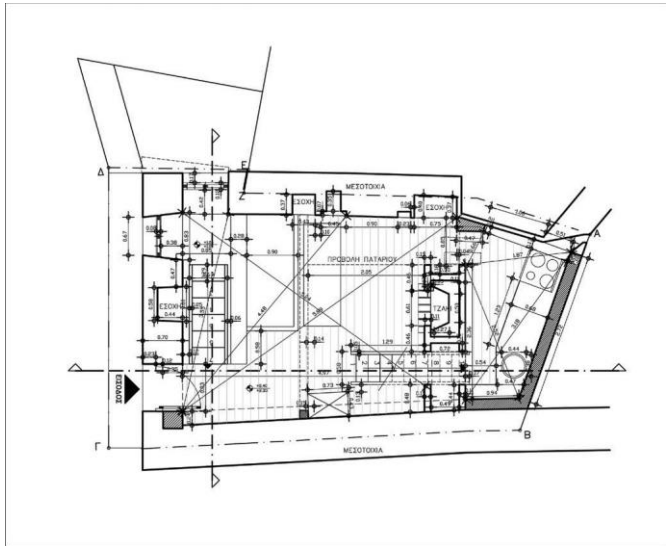





**ΑΝΤΙΠΡΟΣΩΠΕΥΤΙΚΑ ΕΡΓΑ**

**ΞΕΝΟΔΟΧΕΙΑ**

ΞΕΝΟΔΟΧΕΙΟ Α ΚΑΤΗΓΟΡΙΑΣ 36 ΚΛΙΝΩΝ  
ΘΕΣΗ: ΠΟΡΟΣ ΛΕΥΚΑΔΑΣ.  
ΣΥΝΕΡΓΑΤΗΣ: Σ. ΜΠΟΥΤΗΣ  
ΕΡΓΟΔΟΤΗΣ: Δ. ΒΡΕΤΤΟΣ - Σ. ΑΡΜΑΤΑ Ο.Ε.  
ΜΕΛΕΤΗ - ΕΠΙΒΛΕΨΗ: 2006-2010





## ΞΕΝΟΔΟΧΕΙΑΚΟ ΣΥΓΚΡΟΤΗΜΑ 5\*

ΘΕΣΗ: ΝΙΚΙΑΝΑ ΛΕΥΚΑΔΑΣ

ΕΡΓΟΔΟΤΗΣ: Χ. ΚΑΒΒΑΔΑΣ

ΜΕΛΕΤΗ: 2009-2010



## ΞΕΝΟΔΟΧΕΙΑΚΟ ΣΥΓΚΡΟΤΗΜΑ

ΘΕΣΗ: ΣΠΑΡΟΧΩΡΙ ΛΕΥΚΑΔΑΣ

ΣΥΝΕΡΓΑΤΗΣ: Σ. ΜΠΟΥΤΗΣ

ΕΡΓΟΔΟΤΗΣ: Π. ΚΟΤΤΙΚΑΣ

ΜΕΛΕΤΗ: 2005

### **ΔΙΑΚΡΙΣΗ ΣΤΗ 5η ΜΠΙΕΝΑΛΕ ΝΕΩΝ ΑΡΧΙΤΕΚΤΟΝΩΝ**





**ΑΝΤΙΠΡΟΣΩΠΕΥΤΙΚΑ ΕΡΓΑ  
ΕΠΑΓΓΕΛΜΑΤΙΚΑ ΚΤΙΡΙΑ**



ΔΙΑΜΟΡΦΩΣΗ ΕΣΩΤΕΡΙΚΩΝ ΧΩΡΩΝ ΚΤΙΡΙΟΥ ΚΑΤΑΣΤΗΜΑΤΩΝ & ΑΛΛΑΓΗ ΟΥΦΕΩΝ  
ΘΕΣΗ: ΚΑΛΑΜΑΤΑ ΠΑΛΑΙΟ ΛΙΜΑΝΙ  
ΕΡΓΟΔΟΤΗΣ: ΚΑΛΑΜΑΤΑ SHOPPING AND FUN Α.Ε. - ΑΜΕΡΙΚΑΝΙΝΟ ΕΥΡΩΠΗΣ Α.Ε.  
ΜΕΛΕΤΗ - ΕΠΙΒΛΕΨΗ 2005-2006



ΝΕΟ ΕΜΠΟΡΙΚΟ ΚΕΝΤΡΟ  
ΘΕΣΗ: ΠΛΑΤΑΝΙΑΣ ΧΑΝΙΩΝ  
ΕΡΓΟΔΟΤΗΣ: ΚΡΗΤΙΚΑ ΑΚΙΝΗΤΑ Α.Ε.  
ΣΥΜΜΕΤΟΧΗ ΣΕ ΑΡΧΙΤΕΚΤΟΝΙΚΟ ΔΙΑΓΩΝΙΣΜΟ 2010



ΚΤΙΡΙΟ ΠΟΛΛΑΠΛΩΝ ΧΡΗΣΕΩΝ ΚΑΙ 12 ΚΙΝΗΜΑΤΟΓΡΑΦΩΝ  
ΘΕΣΗ: ΧΡΥΣΟΣΤΟΜΟΥ ΣΜΥΡΝΗΣ ΚΑΙ ΚΑΝΕΛΛΟΠΟΥΛΟΥ, ΠΕΙΡΑΙΩΣ  
ΣΥΝΕΡΓΑΤΕΣ: Π. ΛΙΑΚΟΣ (50%) - Σ. ΜΠΟΥΤΗΣ  
ΕΡΓΟΔΟΤΗΣ: FACTORY OUTLET S.A.  
ΜΕΛΕΤΗ: 1999

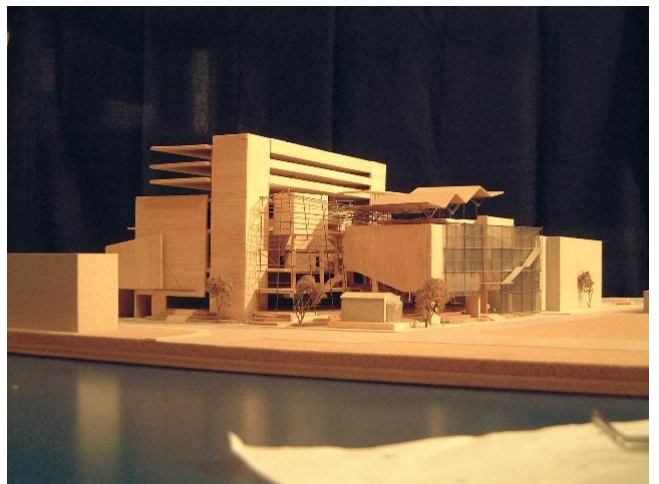
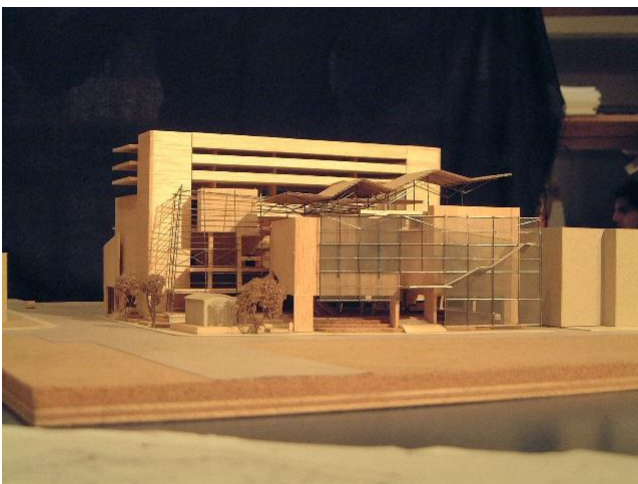
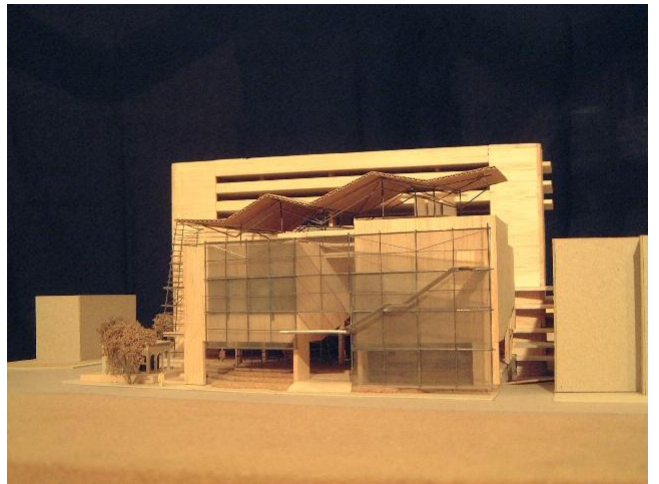
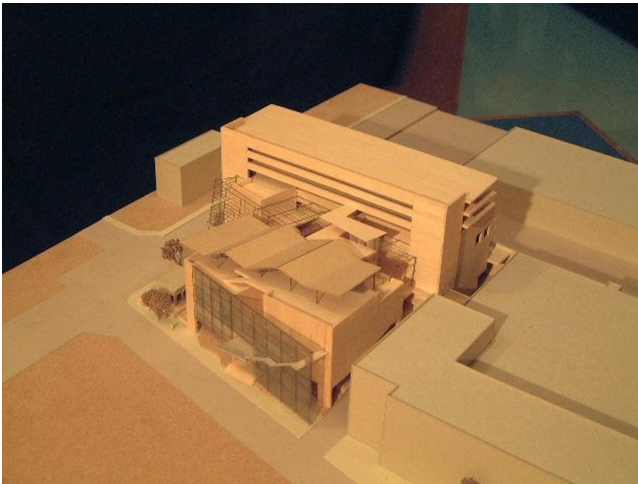
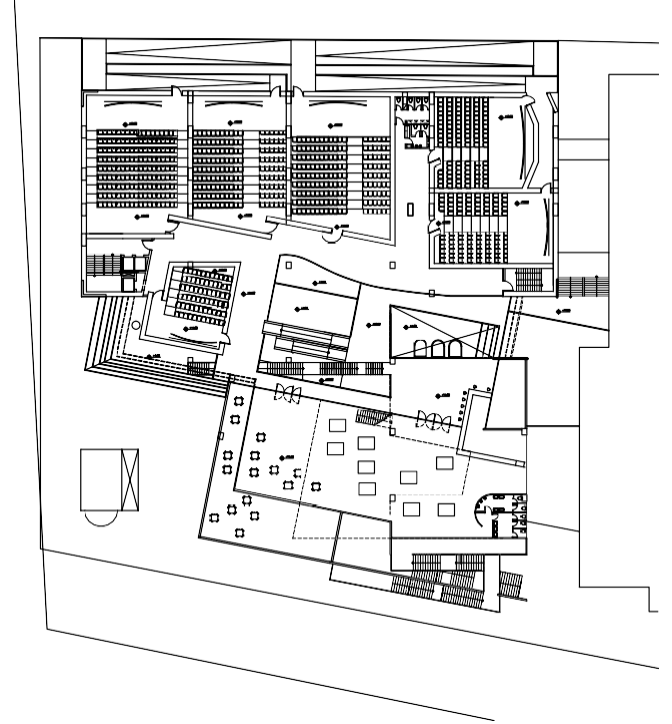



ΣΥΓΚΡΟΤΗΜΑ ΜΙΚΤΩΝ ΧΡΗΣΕΩΝ, 7 ΚΙΝΗΜΑΤΟΓΡΑΦΩΝ, ΓΡΑΦΕΙΩΝ & ΚΑΤΑΣΤΗΜΑΤΩΝ,  
 CITY PLAZA  
 ΘΕΣΗ: ΣΚΟΠΙΑ  
 ΣΥΝΕΡΓΑΤΗΣ: Σ. ΜΠΟΥΤΗΣ  
 ΕΡΓΟΔΟΤΗΣ: C.B.I. CENTRAL BANK INVESTMENTS LTD  
 ΜΕΛΕΤΗ: 2000 - 2002

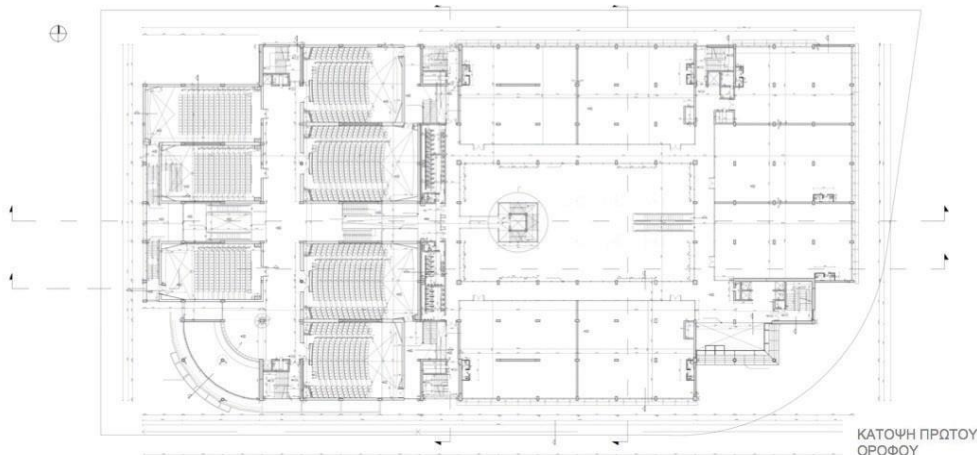
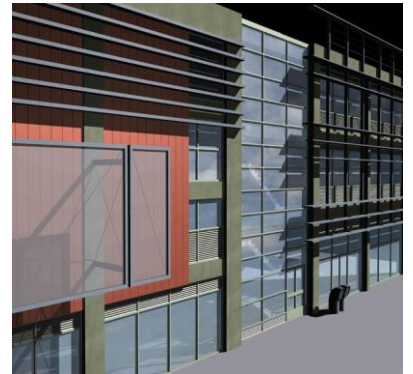

ΚΑΤΟΧΗ ΠΡΩΤΟΥ ΟΡΟΦΟΥ

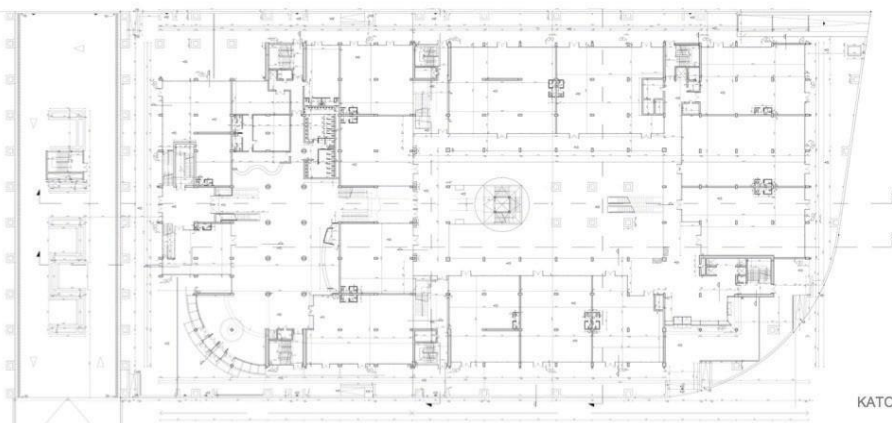
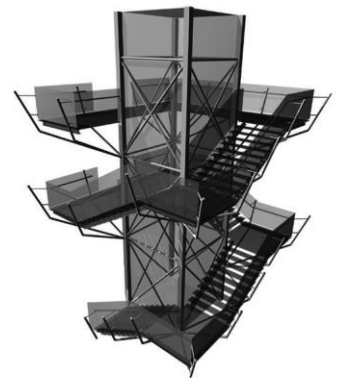

ΚΑΤΟΧΗ ΙΣΟΓΕΙΟΥ

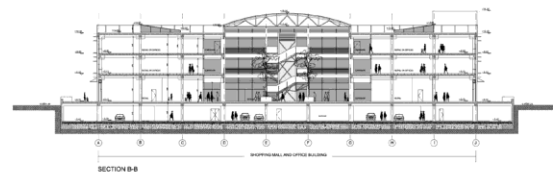
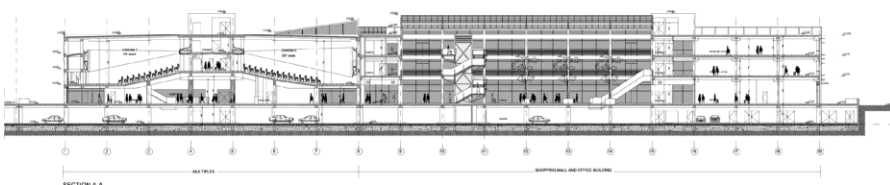
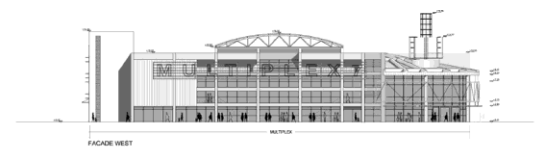
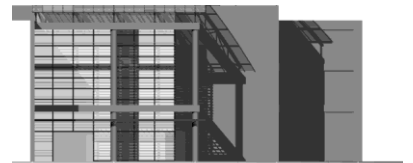



ΠΡΟΣΘΗΚΗ ΚΑΤ ΕΠΕΚΤΑΣΗ ΚΑΙ ΔΙΑΜΟΡΦΩΣΗ ΕΣΤΙΑΤΟΡΙΟΥ - CAFE  
ΘΕΣΗ: ΕΞΑΝΘΕΙΑ ΛΕΥΚΑΔΑΣ  
ΕΡΓΟΔΟΤΗΣ: ΕΥΓ. ΒΛΑΧΟΣ  
ΜΕΛΕΤΗ - ΕΠΙΒΛΕΨΗ: 2016-2017





ΑΝΑΨΥΚΤΗΡΙΟ & ΚΟΛΥΜΒΗΤΙΚΗ ΔΕΞΑΜΕΝΗ  
ΘΕΣΗ: ΚΑΘΙΣΜΑ ΚΑΛΑΜΗΤΣΙΟΥ, ΛΕΥΚΑΔΑ  
ΕΡΓΟΔΟΤΗΣ: ΤΡ. ΒΛΑΧΟΣ  
ΜΕΛΕΤΗ-ΕΠΙΒΛΕΨΗ 2001-2002.

**ΔΙΑΚΡΙΣΗ ΣΤΗ 4η ΜΠΙΕΝΑΛΕ ΝΕΩΝ ΑΡΧΙΤΕΚΤΟΝΩΝ**

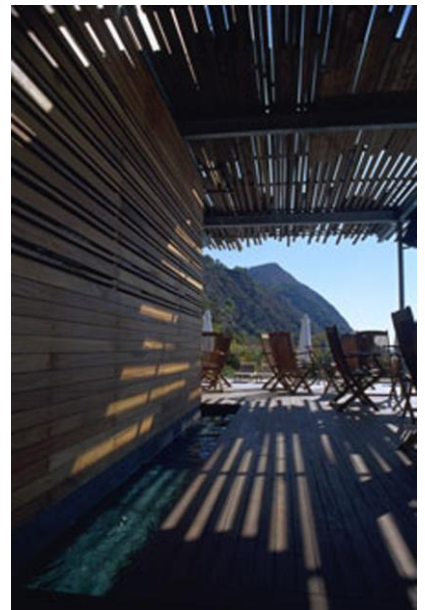



ΚΕΝΤΡΟ ΔΙΑΣΚΕΔΑΣΗΣ  
ΘΕΣΗ: ΒΑΡΔΑΝΙΑ, ΛΕΥΚΑΔΑ  
ΕΡΓΟΔΟΤΗΣ: ΣΠ. ΣΤΑΥΡΑΚΑΣ  
ΜΕΛΕΤΗ - ΕΠΙΒΛΕΨΗ: 1994



ΕΣΩΤΕΡΙΚΗ ΔΙΑΜΟΡΦΩΣΗ & ΔΙΑΡΡΥΘΜΙΣΗ ΕΣΤΙΑΤΟΡΙΟΥ «BURANO»  
ΘΕΣΗ: ΠΟΛΗ ΛΕΥΚΑΔΑΣ  
ΕΡΓΟΔΟΤΗΣ: Σ. ΣΟΛΔΑΤΟΣ  
ΜΕΛΕΤΗ - ΕΠΙΒΛΕΨΗ: 2003





ΚΤΗΝΙΑΤΡΙΚΗ ΚΛΙΝΙΚΗ «ΠΛΑΚΕΝΤΙΑ»

ΘΕΣΗ: ΑΓΙΑ ΠΑΡΑΣΚΕΥΗ, ΑΤΤΙΚΗΣ

ΕΡΓΟΔΟΤΗΣ: ΙΓΝΑΤΙΟΣ ΛΙΑΠΗΣ

ΜΕΛΕΤΗ - ΕΠΙΒΛΕΨΗ 2012-2015

**ΥΠΟΨΗΦΙΟ ΓΙΑ ΒΡΑΒΕΙΟ MIES VAN DER ROHE 2017**





ΚΤΙΡΙΟ ΥΠΟΣΤΗΡΙΞΗΣ ΕΓΚΑΤΑΣΤΑΣΕΩΝ ΧΙΟΝΟΔΡΟΜΙΚΟΥ ΚΕΝΤΡΟΥ  
ΘΕΣΗ: ΚΑΛΑΒΡΥΤΑ  
ΕΡΓΟΔΟΤΗΣ: ΠΕΡΙΦΕΡΕΙΑ ΔΥΤΙΚΗΣ ΕΛΛΑΔΑΣ  
ΜΕΛΕΤΗ 2006  
**ΔΙΑΚΡΙΣΗ ΣΤΗΝ 6η ΜΠΙΕΝΑΛΕ ΝΕΩΝ ΑΡΧΙΤΕΚΤΟΝΩΝ**

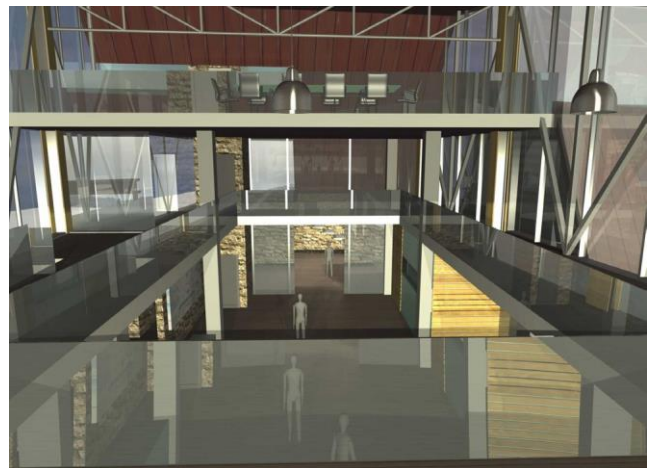

ΠΡΟΤΑΣΗ ΑΞΙΟΠΟΙΗΣΗΣ - ΕΚΜΕΤΑΛΛΕΥΣΗΣ ΤΟΥ ΣΥΓΚΡΟΤΗΜΑΤΟΣ ΟΙΝΟΠΟΙΕΙΟΥ ΤΑΟΛ  
ΘΕΣΗ: ΛΕΥΚΑΔΑ  
ΕΡΓΟΔΟΤΗΣ: ΑΓΓΕΛΟΣ ΣΟΛΔΑΤΟΣ  
ΜΕΛΕΤΗ 2009





ΕΣΩΤΕΡΙΚΗ ΔΙΑΜΟΡΦΩΣΗ & ΔΙΑΡΡΥΘΜΙΣΗ ΓΡΑΦΕΙΩΝ  
ΘΕΣΗ: Π. ΦΑΛΗΡΟ  
ΕΡΓΟΔΟΤΗΣ: EUROTECH DATA SYSTEMS ΕΠΕ  
ΜΕΛΕΤΗ - ΕΠΙΒΛΕΨΗ: 1995 - 1996

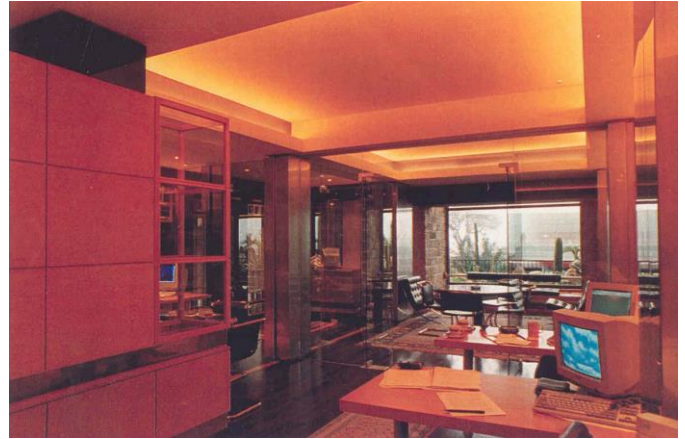

ΕΣΩΤΕΡΙΚΗ ΔΙΑΜΟΡΦΩΣΗ & ΔΙΑΡΡΥΘΜΙΣΗ ΓΡΑΦΕΙΩΝ ΕΤΑΙΡΕΙΑΣ ΑΤΣ  
ΘΕΣΗ: ΜΑΡΟΥΣΙ  
ΕΡΓΟΔΟΤΗΣ: ΑΤΣ  
ΜΕΛΕΤΗ - ΕΠΙΒΛΕΨΗ: 2013



ΕΣΩΤΕΡΙΚΗ ΔΙΑΜΟΡΦΩΣΗ & ΔΙΑΡΡΥΘΜΙΣΗ ΓΡΑΦΕΙΩΝ ΕΤΑΙΡΕΙΑΣ AGILE ACTORS  
ΘΕΣΗ: ΧΑΛΑΝΔΡΙ  
ΕΡΓΟΔΟΤΗΣ: AGILE ACTORS  
ΜΕΛΕΤΗ - ΕΠΙΒΛΕΨΗ: 2016

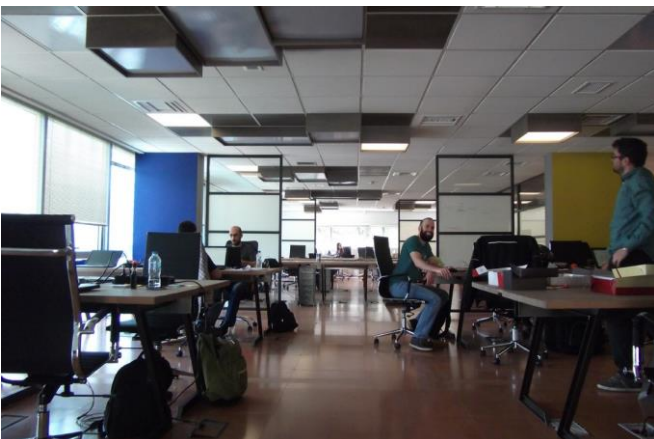





**ΑΝΤΙΠΡΟΣΩΠΕΥΤΙΚΑ ΕΡΓΑ**

**Κ ΑΤΟΙΚΙΕΣ - ΣΥΓΚΡΟΤΗΜΑΤΑ**

ΝΕΟ ΣΥΓΚΡΟΤΗΜΑ ΤΡΙΩΝ ΚΑΤΟΙΚΙΩΝ ΜΕ ΥΠΟΓΕΙΟ  
ΘΕΣΗ: ΑΛΙΜΟΣ  
ΕΡΓΟΔΟΤΗΣ: ΑΛΙΚΗ ΧΡΙΣΤΟΔΟΥΛΟΥ  
ΜΕΛΕΤΗ - ΑΥΤΕΠΙΣΤΑΣΙΑ: 2009-2013  
ΥΠΟΨΗΦΙΟ ΓΙΑ ΒΡΑΒΕΙΟ MIES VAN DER ROHE 2013

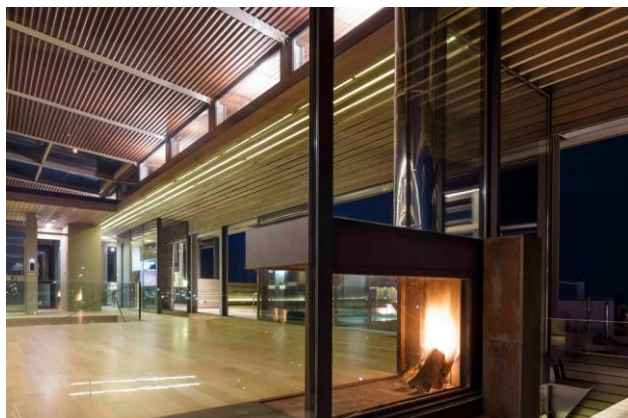



ΠΡΟΣΘΗΚΗ ΚΑΤ'ΕΠΕΚΤΑΣΗ ΣΕ ΥΦΙΣΤΑΜΕΝΗ ΔΙΩΡΟΦΗ ΚΑΤΟΙΚΙΑ, ΝΕΑΣ ΕΠΤΑΩΡΟΦΗΣ  
ΠΟΛΥΚΑΤΟΙΚΙΑΣ

ΘΕΣΗ: ΡΟΥΦ

ΕΡΓΟΔΟΤΗΣ: Χ. ΧΡΙΣΤΟΠΟΥΛΟΣ

ΜΕΛΕΤΗ-ΑΥΤΕΠΙΣΤΑΣΙΑ 2006 - 2008

**ΒΡΑΒΕΙΑ ΣΑΔΑΣ - ΠΕΑ 2010 - ΕΠΑΙΝΟΣ**

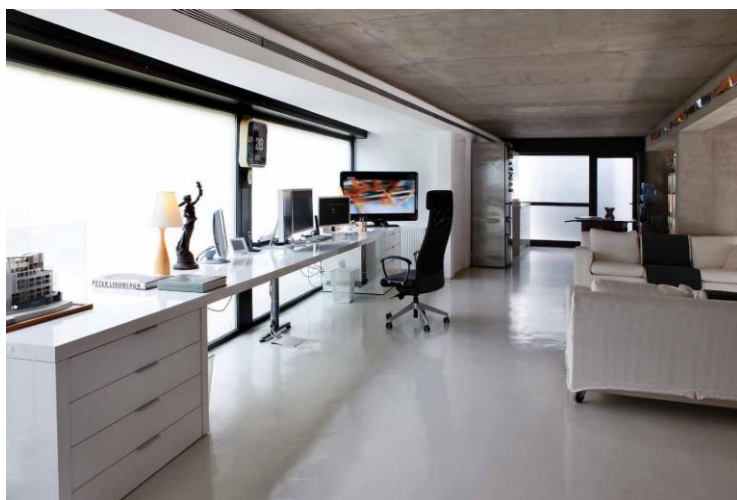



ΠΕΝΤΑΩΡΟΦΗ ΠΟΛΥΚΑΤΟΙΚΙΑ ΣΕ ΡΙΛΟΤΙΣ

ΘΕΣΗ: ΧΑΛΑΝΔΡΙ

ΕΡΓΟΔΟΤΗΣ: Α. ΜΑΥΡΟΥΔΗ

ΜΕΛΕΤΗ - ΑΥΤΕΠΙΣΤΑΣΙΑ: 2002-2004

**ΔΙΑΚΡΙΣΗ ΣΤΑ ΒΡΑΒΕΙΑ ΑΡΧΙΤΕΚΤΟΝΙΚΗΣ Ε.Ι.Α 2004**

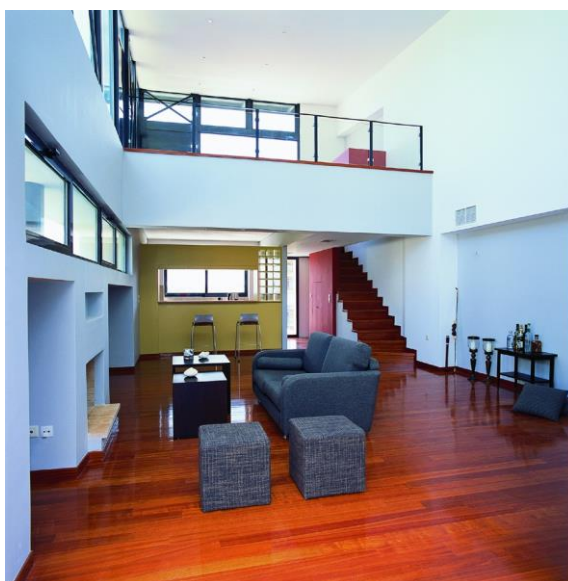
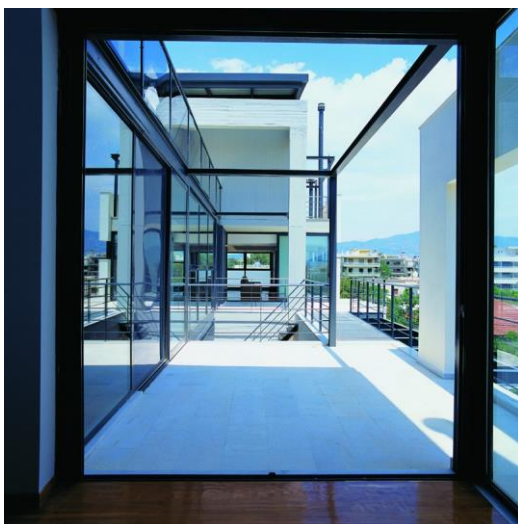



ΤΕΣΣΕΡΙΣ ΚΑΤΟΙΚΙΕΣ ΜΕ ΚΟΛΥΜΒΗΤΙΚΗ ΔΕΞΑΜΕΝΗ  
ΘΕΣΗ : ΝΗΣΟΣ ΧΕΛΩΝΗ, ΛΕΥΚΑΔΑ  
ΕΡΓΟΔΟΤΗΣ: ΕΛ. & Γ. ΒΑΛΑΩΡΙΤΗΣ - Ν. & Τ. ΚΑΡΑΠΑΝΑΓΙΩΤΗ  
ΜΕΛΕΤΗ-ΕΠΙΒΛΕΨΗ 2003-2006  
**ΔΙΑΚΡΙΣΗ ΣΤΑ ΒΡΑΒΕΙΑ ΑΡΧΙΤΕΚΤΟΝΙΚΗΣ Ε.Ι.Α 2008**

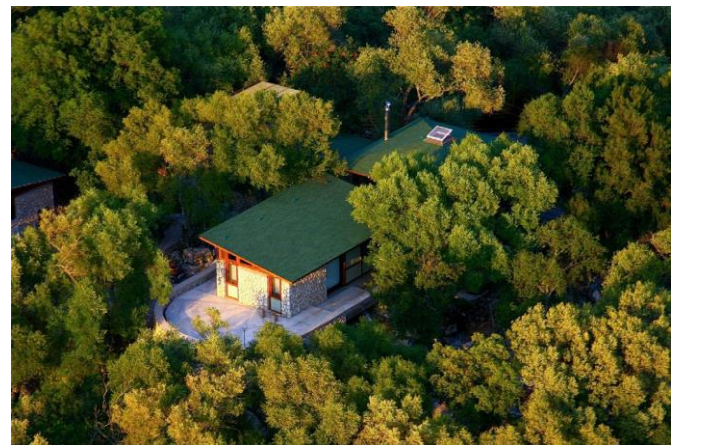



ΚΑΤΟΙΚΙΑ ΜΕ ΚΟΛΥΜΒΗΤΙΚΗ ΔΕΞΑΜΕΝΗ  
ΘΕΣΗ: ΑΠΟΛΠΑΙΝΑ, ΛΕΥΚΑΔΑ  
ΕΡΓΟΔΟΤΗΣ: ΓΕΡ. ΓΡΑΨΑΣ  
ΜΕΛΕΤΗ - ΕΠΙΒΛΕΨΗ: 2003 - 2004









ΣΥΓΚΡΟΤΗΜΑ 14 ΕΠΑΥΛΕΩΝ

ΘΕΣΗ: ΦΩΚΟΣ, ΑΝΩ ΜΕΡΑ, ΜΥΚΟΝΟΣ

ΕΡΓΟΔΟΤΗΣ: DELPHI ATHENA L.L.C., VILLAS AMRIT L.L.C., ARTEMIS I L.L.C.

ΜΥΡΣΙΝΗ Α.Ε, Ρ & Π ΕΠΕΝΔΥΣΕΙΣ ΑΚΙΝΗΤΩΝ Α.Ε.

ΜΕΛΕΤΗ - ΕΠΙΒΛΕΨΗ: 2002 - 2009

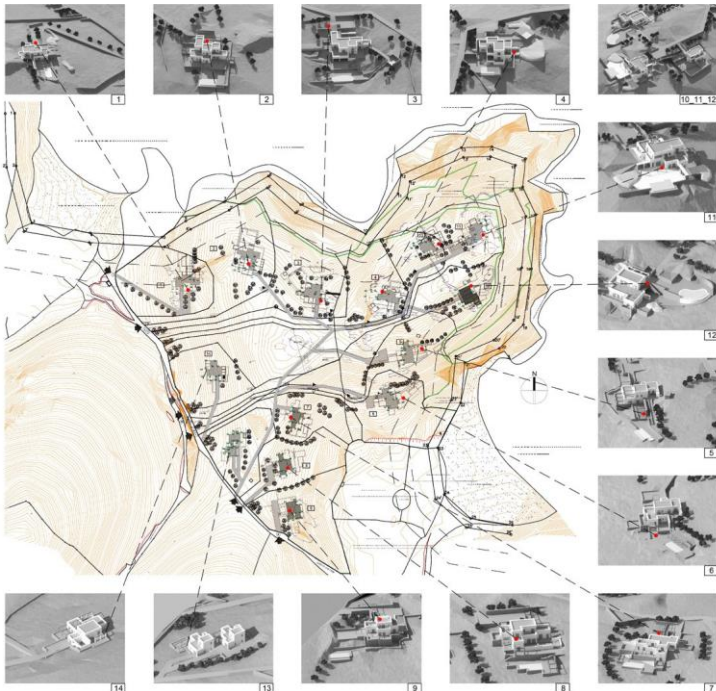
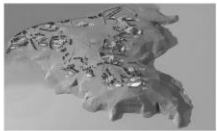



# ΕΣΩΤΕΡΙΚΗ ΔΙΑΡΡΥΘΜΙΣΗ ΚΑΙ ΔΙΑΜΟΡΦΩΣΗ ΚΑΤΟΙΚΙΑΣ

ΘΕΣΗ: ΑΛΙΜΟΣ

ΣΥΝΕΡΓΑΤΗΣ: Μ. ΚΙΡΚΙΛΙΤΣΗ (50%)

ΜΕΛΕΤΗ - ΑΥΤΕΠΙΣΤΑΣΙΑ: 2015-2016





ΝΕΑ ΕΞΟΧΙΚΗ ΚΑΤΟΙΚΙΑ ΜΕ ΚΟΛΥΜΒΗΤΙΚΗ ΔΕΞΑΜΕΝΗ  
ΘΕΣΗ: ΛΥΓΙΑ, ΛΕΥΚΑΔΑ  
ΕΡΓΟΔΟΤΗΣ: ΜΟΜΕΝΑ ΣΗΛΑΔΙ  
ΜΕΛΕΤΗ - ΑΥΤΕΠΙΣΤΑΣΙΑ: 2015 -

